Byxe oronuudai proletaarinar, negedegtii!

№ 197 (2230)
1937 onoi aavgustiin
27
PIAATNICA

14-xi ZILEE GARNA

Buriaad-Mongoloi Ynen

Byxexolboonoi Komunlis (bolьşevlig) Paartiin Buriaad-Mongoloi Mozlin Komiteedai, Buriaad-Mongoloi Avtonoomito Soveed Socialis Respyyblikiin Centraalьna Gyisedxexe Komiteedai yder byriin gazeeta

Redaakciin aadras: Ulaan-Yde goorod, Ceentrsojuuziin, 19.

№ sen 10 mynge.

PVZ-ai bolьşeviiguud xorololoi xoişolonguudii usadxaxiin xoinohoo

Ulaan-Ydiin Parovooz-Vagoonoi Zavood bolbol Soveed Xolboon dotorxi zam xarilsaanai arkomaadai sisteemedexi zavooduud soo egee xysetei, maşiina zebsegeeree egee bajan zavooduudai negenь myn bolno. Tiigeed eneenhee uragşa xehen xydelmerieeree, bytəəhen azalaigaa şanaraar egee adag muu zavooduudai negende toologdodog baigaa. Ene zavood bolbol yiledberiingəə prograamii hara byri tahalduuldag deerehee 1937 onoi tyryyşiin 7 hara soo 134 parovooz, 1630 vagoon, 7562 toonno zapaas xeregselnyydii gyrendəə dutuu ygehen—yritei baina. Gadana, zavoodai zahabarilaza gargahan parovoozuud oir zuura azallaad, aşaglalgahaa garza arbaadaaraa ene tere tymer zamai halbarinuud deegyyr xebtedeg, ygeiş haa daxin zahabarida orodog baigaa.

Jaaxadaa, jamar şaltagaanhaa zavood iime boloşogyi muugaar xydelmeriledeg, prograamaa hara byri tahalduuldag, xehen azalanь şanar muutai baidag baigaab? Gol şaltagaaniinь xadaa, zavoodai byxii organizaacanuud, partiijna ba partiijna bişe bolьşeviiguud bolbol kapitaliis xyrieelelge tuxai nyx. Staalinai zaahan zaabariii martazarxihan deerehee, poliitikan heremzegyi, idiood dyngiee ybeşen bolxo ohol nazagai hanaa amar baidalaar nerbegdehen deerehee boloo. Eneenhee bolzo, zavood deere yni saghaa xoişo xaratai muuxai xorololgonuudii xeze baihan aradai daisad—japoon-neemecei, troocko-buxaarintanai—şpioon devirsaantnuudai baandii sag soonь eliryylen usadxaza şadaagyi baigaa.

Zavood deere boldog avaari gemtelnyyd, maşiina zebsegyydei tyrgəər aşaglalgahaa garadag uşarnuud sag yrgelze boldog, azalgyi zogsolgonuud, staxaanovtanai xydeləəji „dutuu segnexe“ ba xahaxa xabşaxa jabadalnuud yiledberiiin proceesii buruu bolgon emxidxexe g. m. bygede nege yndehetei, imagta tede xorologşodoi garaar, tedenei „oroldolgoor“ boldog baigaa. Tiime deerehee zavoodai sag yrgelze tahaldal soo baidag uşaranь eli bolno.

Mynəə bolxodo, tede ban diiduud usadxagdaza, zavood xorologşodhoo syləəreze baina. Bejee daldalan zavood deere yşəə ylehen aradai daisanuudii eliryylxe ba yndehe tahalan usadxaxiin erid temesel jabuulxiin xamta, aradai daisadai xehen xorlolgiin xoişolonguudii ogtolon usadxaxaar zavoodai byxe bolьşeviiguud temeseze baina. Ene temeselei tyryyşiin yre jyy be gexede, zavood bolbol aavgustiin tyryyşiin xaxad soo 22 parovooz zahabarilan gargaza, prograamaa 100 proc. dyyrgehen baina. Iime yzyylelte zavoodai bytehen saghaa xoişo baigaagyi. Ene tyryyşiin yzyylelte bolbol paarti ba zasagai ygehen byxii prograamii tus zavoodai dyyrgeze byrin şadaxa argatai baihaniii xaruulna.

Gebeş, zavood deere yzegdeze baihan dutuu danda zyilnyyd yşəəl olon. Gol dutuunuudanь gexede, yiledberiiin zyb emxidxel geze ygei baina. „... Yiledberiiin zyb emxidxelei ygei deerehee ştyyrmelexe meetodte orohon jabadal yzegdene. Zyb johoor yiledberiee emxidxee haatnai xydelmerişen bygede 7 çaas soo azallan, byxeli syydke soo şaxuu azalladag zarim xynyydheet nei huraggyi jixe jyyme xexe baigaa ...“,—geze Oomskiin zavoodhoo tus zavoodai kollektiivtai myriisəənei doogovor batalxaa jirehen delegaaciinxid bişene. Yiledberiiin emxidxelii haizaruulan tabigdaagyi deerehee ynəəxi azalgyi zogsolgo, xydelmeridəə xaişa xereg xandaxa jabadal yşəə bii zandaa. Gadana, ceexnyydei xytelberilexe sostaav bolbol ştaxaanovtan ba udaarniguudaigaa eriltii xysed xangaxa xytelberi ygedeggyi baina. Baha, nege şuxala dutuu zyil gexede, tyseblelgiin xereg bodoto xydelmeri xojoroi xoorondo jixe zai zabhar gardag uşar toxiooldohoor baina.

Tiin, manai Exe oron bolbol aguu jixe ilaltanuudii tuilan dabaza əəriingəə xoridoxi oiji ugtan jabana. Ene ilaltanuud bolbol arad tymeniii byri baxarxuulan, yşəə şine geroilig ilaltanuudai tyləə temesyylne. Manai socialiis indyystriiin baiguulalta byxende, PVZ-deş xeden olon mingaadaaraa xynyyd yiledberiiin ynder deede bytəəsii yzyyldeg, staxaanovtanai xydelmeriiin tyləə dugtaşaldan temesedeg boloo. Dyrşel şadabariaa ulam deeşelyylne. Geroilig xydelmerieeree busadai edibxi zorigii busalgaza, socialiis yiledberiiin mergezeltedei—staxaanovtanai byle yderhəə yderte urgan xygzeze baina.

Yligerlexede, PVZ-gei parovooz xagsarxa ceexiin staxaanovşa **Taraceenko** nyxerei brigaadii abza yziit. Ene brigaada bolbol yiledberiiin ynder deede bytəəse xaruulxahaa gadana, zavoodoi byxii kollektiivii elsyylze, staxaanovtanai dekaada emxidxyylhen baina. Tiin ydereigəə noormii 150-190 proc. dyyrgeze, staxaanovtanai dekaadiin tyryyşiin ydernyydte yiledberiiin bytəəsəər hain zişee yzyylze jabahan nyxed Bygoojenko, Miroşniçeenko, Taraseenko, Krygloov, Demeniyyk, Skriipnik, Fioodorov, Beçkoov, Jegoorov, Liisin, Saafiin, Nestereenko gexe zergiin nyxed staxaanovşadai zagsaalda orozo, ulam byri urgaza baina.

Tiigeed, mynəə bolxodo gansal zyb emxidxelge ba xytelberi, azalşa ba heremzetei xursa niyden xeregtei baina. Ene gol şuxala eriltenyydii xysed bejelyylze şadabal zavoodoi xydelmeri byri haizarxanь soxomtoi. Tyryyşiin amzalta tuilagdaa. Ene amzaltaa byri yrgedxen staxaanovtanai xydelmeriii ulam debzyylen, eneeniii dutuu segnegşedte erid xariuu ygeze temesexe, xorololgiin ylegdel ba xoişolonguudii ogtolon usadxan zavoodoo tahaldalta baidalhaanь ogtolon gargaza, Oktiaabriiin socialiis revoliyyciin XX oiji yiledberiiin şine amzalta ba ilaltanuudaar ugtaxa johotoi.

Kolxoozniguudai zaxil

Xaarьkov. Xaarьkovoi moziin kolxoozuud ba kolxoozniguud kopiraacada jixe jixe zaxilnuudii xeze baina. Ene zaxil deerehee kolxoozniguudai azaxuin kylьtyyriin baiguulaltiin jixeer xygzeze baihaniii xaruulna. Zişeelxede, Dikaanьskiin rajoonoi kolxoozuud 70 mingan ceentner tariaa koperaacada xudaldaxa bodomzo xexe, eneendee 100 toonno liist tymer, 70 vagoon barilgiin modo, 5 vagoon ceement ba bişeş ed tovaar zaxiba Rajoonoinь potrebkoperaaca 1000 belosipeed, 200 patefoon, 50 karmaanai çaas gexe mete zaxilnuudii xylieen abba.

Byxii mozo dotoroo kolxoozuud (gyised bişe medeegeer) 3,500 vagoon barilgiin modo, 104 vagoon ceement, 3,571 toonno tymer, 20 dinaamomaşiina, 1,230 avtomaşiina, 16 pianiino xudaldan abxii koperaacada zaxiba.

Nyxer LEVANIEEVSKIIN samolioodii bederelgede

Xyn tuxai aguu jixe Staalinai oroldolgo bidenei zorig jixedxene

Mynəə 2 hara bolbo, bide bolbol ijyyniiin 25-nai yder, Xoito pooliusai urasxuul mylihen deerexi poliaarna Staansii emxidxelgede nyx. Staalinai daabariii amzaltatai dyyrgeed Exe oronoigoo niislel Moskvaada buсaza jiree hemdi.

Bide bolbol, ene yder daxiaad agaaraingaa koraablinuudii agaarta gargaza, „N-209“ samolioodoi ekipaazii bederelgede niidxemnai.

Xyn tuxai manai inaj voozdь nyx. Staalinai anxaral oroldolgo bolbol bidenei zorilgii jixedxene. Manai tug deere nyx. Staalinai nere bişegdehen, eneentejee pooliusai saadteexi yşəə yzegdəə şinzelegdeedyi rajoonuudta niidxemnai.

Bide bolbol zam deeree uşarxa jixexen berxeşeelnyydei urda zogsoxo ygeibdi.

Bide bolbol əəhediingəə nyxed Levanieevski, Kastanaajev, Leevçenko, Pobeziimov, Godovikoov ba Galkoovski gegşedii mylihen dalain plieenhee gargan abxiin xoinohoo byxii xysəə, byxii şadabariaa, poliaarna aviaaciingaa byxii dyrşelnyydii gargaxabdi.

Nyxedyyd, ulzataraa bajartai!

„N-170“, „N-171“, „N 172“ samolioodnuudai ekipaazai nerehee Soveed Xolboonoi Geroinuud: **M. I. Şevelioov, M. V. Vodopьjaanov, V. S. Moolokov I. T. Spiirin A. D. Alekseejev.**

Fryynziin neremzete centraalьna aerodroom.

Agaarai ekspediiciin koraabalinuud xoito zyg zorizo mordobo

Soveed Xolboonoi Geroi nyxer Şevelioovoor xytelberilegdehen, agaarai ekspediiciin koraablinuud bolbol „N 209“ samolioodii biderexee aavgustiin 24-de belen baigaa hen. Teed, sagai ularilai muu baihan deerehee niidze şadaagyi baigaa. Ekspediiciin naçaalьnig nyxer Şevelioov bolbol meteorolooguud ba koraablinuudaigaa komandiirnuudtai zybşeze, niidexe yderəə aavgustiin 25-da olohon baina.

Aavgustiin 25-nai ygləəgyyr halxigyi, selmeg zoxid baigaa. Fryynziin neremzete centraalьna aerodroom deere avtomaşiinanuud jireze exilbe. Xoito mylihen dalain zamuudai glaavna ypravleeniiin xydelmerilegşed, ekspediicede xabaadagşadai tyrelxid ba tanilnuud liioodçiguud suglarna. Ekspediicii ydeşexee jiregşedei dunda Soveed Xolboonoi geroinuud O.J. Şmiidt ba Baabyşkin, Xoito mylihen dalain zamuudai glaavna ypravleeniiin politypravleeniiin naçaalьnig nyxer Bergaaninov, Moskvaa—AXŞ-dai niidelgiin ştaabai naçaalьnig polkoovnig nyxer Çekaalov gegşed bii.

Meteorolooguud sagai ularilai hyylşiin medeeji ekipaazda ygebe.

—Niideje—geze agaarai koraablinuudai otriaadai kamandiir nyxer Bodopьjaanov bolbol ekspediiciin naçaalьnigta xandaza xelebe.

—Tiixe daa, niideje—geze nyxer Şevelioov xariuusaba.

Niidexe sag oirtoo. Koraablinuudai motoornuud erjildeze exilebe. Tedenei propeellernuud byri, byri, tyrgen erjildeze baina. Liioodçiguud tyrelxid ba tanilnuudaaraa gar garaa barilsaza, maşiinanuud teeşee oşobo.

Ygləənei 8 çaasta Ekspediicede xabaadagşad huurinuudtaa oşozo huuba. Soveed Xolboonoi Geroi nyxer Vodopьjaanov piloodai kabiina soohoo garaa harbaganaza, ydeşexəə jiregşedii amarşalna.

„N—170“ samoliood aalixa nair jabaza, niidxe gazar teeşee oşobo. Xoinohoonь „N—171“ ba „N—172“ samolioodud oşono.

Nyxer Vodopьjaanov „N—170“ samolioodoo baaxan bailgaza. „Bygede belen boloo“ gehen temdeg ygene. 8 çaas 25 minuutada Soveed Xolboonoi Geroi nyxer Vodopьjaanovai samoliood niidbe. Xoinohoonь, Soveed Xolboonoi Geroi nyxer Moolokovoi „N 171“ samoliood, tereeni udaa Soveed Xolboonoi Geroi nyxer Alekseejevai „N—172“ samoliood niidhen baina.

Ede samolioodud aerodroom deere suglaraza xoito zyg bariza hubarin oşobo.

Soveed Xolвoonoi Geroi nyxer Şevelioovoi ekspediiciin sostaav

Aavguustiin 25-da Moskvaahaa niidze garahan agaarai ekspediice bolbol ene xabar Moskvaa—Xoito poolius—Moskvaa niidelge xehen Soveed Xolboonoi Geroi nyxer O. Ju. Şmiidtiin ekspediiciin gurban, „ANT-6“ samolioodhoo byridehen baina. Ede samolioodud daxin şalgagdahan, zahabarida orohon ba agaarta turşagdahan baina. Bygede samolioodud jixe hain geze oldoo. Maşiinanuudai taniuulxa temdegyydiinь: „N-170“, „N-171“ ba „N-172“.

Ekspediiciin naçaalьnig—Soveed Xolboonoi Geroi nyxer M. I. Şevelioov, ekspediiciin flaagştyrmaan Soveed Xolboonoi Geroi I. T. Spiirin, edener ekspediiciin niidelgiin taliin naçaalьnig Soveed Xolboonoi Geroi nyxer M. V. Vodopьjaanovai komaandalxa „N-170“ flagnaanai koraablida nuuza jabaxa baina. Xojordugaar piliood—axalagşa leitinaant nyxer A. N. Tiagyynin, negedygəər bortmexaanig—nyxer F. I. Vassein ba xojordugaar bortmexaaniguud—nyxed P. P. Peteenin ba K. I. Moroozov, bortradiist—S. A. Ivanoov. Terenehee gadana, „N-170“ samoliood deere ekspediiciin sinooptik nyxer Ja. D. Dzeerdejeevski, ba aviacionno zavoodai tyləəlegşe nyxer I. G. Kistaneejev jabalsaxa baina.

„N-171“ xojordugaar koraablii Soveed Xolboonoi Geroi nyxer V.S. Moolokov komaandalxa baina. Ene samolioodoi xojordugaar piliood nyxer G. K. Orloov. Ştyrmaan—nyxer A.A. Ritsliaand, negedygəər bortmexaanig—nyxer V.L. Ivaaşina, xojordugaar bortmexaaniguud—nyxed D. I. Timofeejev ba V.D. Tereentьjev ba radiist Xoodov. „N-171“ samoliood deere ekspediiciin partoorg nyxer A.A. Mitroşkin ba kinooperaator nyxer R. M. Karmeen gegşed jabalsana.

„N-172“ gurbadugaar samolioodoi komandiir Soveed Xolboonoi Geroi nyxer Alekseejev, xojordugaar piliood—kapitaan nyxer A.A. Kyrbaan, ştyrmaan N.M. Zyykov, negedygəər bortmexaanig K.N. Sygroodov, xojordugaar bortmexaaniguud—nyxed M.I. Çaagin ba V.G. Giinkin, radiist nyxer R. L. Kyyksin ba zavooduudai tyləəlegşed nyxed K. A. Traaskin ba S.V. Malikoov gegşed jabalsana.

Agaarai ekspediice Arxaangelьskada dytelze jabana

Ysegelder, aavgustiin 25 da, Xoito mylihen dalain zamuudai Glaavna Ypravleeniiin naçaalьnig O. J. Şmiidtiin nere deere, „N-209“ samolioodii biderexee Moskvaahaa garahan agaarai eskaadra tuxai iime raadioograamanuud abtaba:

„N-170“ samolioodoi boort. 11 çaas 07 minuuta. Halxiii əədə jabaza bainabdi.

Spiirin“.

* * *

„N-170 samolioodoi boort. 12 çaas 09 minuuta. Bozee nuur deere jabanabdi.

Şevelioov, Spiirin“.

* * *

„N-170“ samolioodoi boort. 13 çaas 30 minuuta. Staanca Lepşaaji yngerəəbdi. Ylen deegyyr jabanabdi. Jyymen muusa xaragdana.

Spiirin“.

* * *

Arxaangelьsk. Xoito mylihen dalain zamuudai Glaavna Ypravleeniiin raadioostaanca „N-170“ samolioodoi boorthoo iime raadioograama abaa:

„14 çaas 35 minuuta. R. V. (nyxer Vododьjaanovai samoliood gurban zuun meetr urda jabana 40 minuuta bolood buuxabdi.

Agaarai ekspediice Arxaangelьsk deere

Arxaangelьskhaa abtahan medeeselei johoor Soveed Xolboonoi Geroi nyxer Şevelioovai ekspediice Arxaangelьskiin aerodroom deere buugaa. Nyxer Vodopьjaanovai, „N-170 samoliood 15 çaas 20 minuuta, nyxer Moolokovoi „N-171“ samoliood 14 çaas 27 minuutada, nyxer Alekseejevai „№172“ samoliood 15 çaas 37 minuutad buugaa.

XITADDAXI DAIN BAILDAAN

Ameerikiin „Şoomon“ syydne jirexenь

Nьju-Ioork, 21 (TASS). Assoşieejted Preess aagenstviin medeesehenei johoor, xitaddaxi ameerikiin garnizoondo tuhalaxiin tulada 1200 matroosuudtai „Şoomon“ syydno aavgustiin 29-de Şanxai elьgeegdexe baina. „Şoomon“ xadaa sentiaabriiin 21 boltor Şanxaida baixa xebertei.

Japoonai aarmiiin xehegyydei negedexi gryype jiree

Tokioo, 23. (TASS). Domei Cysiin aagenstviin şanxain korrespondeentiin oficiaalьna medeeselei johoor, mynəəder ygləəgyyr, Şanxain froont deere jabaa japoonai uhan seregei xysende tunalaxiin tulada, elьgeegdehen japoonai aarmiiin xehegyydei tyryyşiin gryype Şanxai şadar buugaa.

Ysyynei xerem boomboduulaa

Şanxai, 23. (TASS). Aavgustiin 22-oi hyni xitadai seregyydei japoontanai poziicii ataakalza baixa yjede, japoonai seregei syydnenyyd Ysyynei xeremii boombodohon baina. Xitadai seregyyd əəriingəə centraalьna koloonnotojoo niileze, uragşaa dabxiaa. Gurban gudamzanuudii ezelhen ba ene rajoonai kazaarmanuudii ezelhen japoon seregyyd xyrieelegdeed baina.

Aavgustiin 22-to Pytyynei rajooniii japoonai artelieeri buudahan ba agaarhaa boombodohon baina. Dainai bolzo baihan byxii rajoonguudta tyimer abaza baina. Ysegelder goorod deere doloon gazar tyimer bolzo baihan baina.

„Nьju-Ioork Tajmsiin“ xojor korrespordeent şarxataba

Nьju Ioork, 23. (TASS). Assoşieejted Preess aagenstviin Şanxaihaa medeesehenei johoor, ulasxoorondiin settlьmeentiin teritoori deere teherhen artelieeriiin homonoi butarxaida dairuulza, „Nьju-Ioork Tajmsiin“ xojor korrespondeent şarxataba.

Syjuaanai seregyyd Çaxaar proviinca orobo

Loondon, 23. (TASS). Syijuaanai sereg bolbol Manzuu-googai xilede ataakalaxiin zorilgoor, Ça aar proviincada dobtolon orobo geze Reiter aagenstv medeesebe.

Şanxain froontnuud deere

Şanxai, 22. (TASS). Hyylei 9 yderei torşo soo ysed şanga baildaanuudai bolhonş baigaa haa, Şanxain froontnuud deere jixe xubilalta boloogyi. Aavgustiin 21-de Xonkьjuugai kanaal zubşaad gudamziin tulaldaanuud boloo. Xitadai sereg Ist Xanьbiyri-rood moost xyrəə. Xojor talahaa goritoi geegdel yzehen baina. Xitaduudai medeeselei johoor, ulasxoorondiin settelьmeentiin zyyn talada baigaa japoontanai poziiciin gurbanainь xojor xubi xitadai garta baina.

Yderei 14 çaasta japoonoi 6 samolioodud Çapeiji boombodobo.

Xitadai alban medeeselei johoor, Şanxaidaxi dain baildaanai exilxehee xoişo xitadai seregyyd japoontanai 13 taankanuudii buliaaza abhan baina.

Ispaanidaxi froontnuud deere

(TASS-iin medeeselnyydhee)

Centraalьna froont

Gavaas aagenstviin medee sehenei johoor, aavgustiin 22-to respyyblikiinxin Karabançeelьda bexizyylhen gerii tehelbe. Ene ger bolbol xeden hara soo negenei garhaa nygeedyylei garta orozo baidag baigaa. Respyyblikiinxin angaltataigaar ataaka xeze ene ger şadarai byxii poziicii ezelbe.

Xyyn foront

Aavgustiin 22-to Teryeeli seektorte buugaar ba pylemioodoor urda urdahaa buudaldaan bolbo.

Xoito froont

Ispaaniiin oborooniin ministeerstviin medeesehenei johoor, aavgustiin 22-to respyyblikiin aviaaca Vega Deelь Las rajoonoi yimyyleeşenei poziicii ba froontdo bexizyylgiin sereg asaraza jabahan yimyyleeşenei aşaanai maşinanuudai koloonnii xojor daxin exi abşa boombodobo. Respyyblikiin aviaaciin yimyyleeşenei 20 samolioodtoi dai xexedenь yimyyleeşenei „Fiaat" tiipiin 3 samoliood gemtehen baina.

Santandeerai aradzon daisandaa esergyyselte xexiin beledxel erşemteigeer jabuulza baina.

ZURAG DEERE: Ispaaniiin respyyblikiin aarmiiin dinamiidçig

Junaited Preess aagenstviin medeesehenei johoor, mynicipaliteedai uriaalda, xariuu bolgozo, respyyblikiin komaandovanida tuhalaxiin tulada xeden „graazdanuudai brigaadanuud" baiguulagdaba.

Generaal Fayypelь tuşaalhaa arsaba

Beerlin, aavgustiin 23. Germaaniiin informacioonno biyroogoi medeesehenei johoor, Fraankiin „zasagai" dergede huugaa germaaniiin „elşen" generaal Fayypelь tuşaalhaa arsaba. Euenee „bejem muu" geze şaltagaalhan baina.

(TASS).

Oborooniin ministeerstviin medeesel

Valeensi, *aavgustiin* 23. Oborooniin ministeerstviin medeesehenei johoor, yimyyleeşenei ara taladanь dotoroi xydeleen şincer exi abba gene. Mynee ygleegyyr faşistnuud Grenaadii boombodobo. Faşiis aviaaca Grenaada deere xeden boombo xajaa. Myn ene ygleegyyr yxer buugaar urda urdahaa buudaldaan bolhon baina.

(TASS).

Redaagcada bişene

3 hariimnai xydelmeriiin salin tylenegyi

Zagarai. Xyrьbiin MTS-ei direekce bolbol traktoriistnuudtaa 3 hara xydelmerilehenei nь salin tylenegyi baina. Kolxoozhoo 15 xonog byri xydelmerilehenei veedmostiin johoor mynge nexeberileze abdag jym, teed tere myngeniinь xaana orodog juumagşab.? Gadana, yngeregşe ybelei traaktorai zahabarilalgada xydelmerilehen zarim traktoriistnuudta mynee xyrter salingiinь tyleegyi baixa jym.

Traktoriist

Redaakcahaa:

Zagarain aimagai prokyroor bolbol ene xeregte tusxai anxaral tabiza yiledberi bolgoxo johotoi.

Redaakca

Edibxiteigeer xabaadalsaba

Muxar-Şiber. Sagaan Şuluutain, Staalinai neremzete kolxoozoi gesyyd soveed orinoo xamagaalxa zoriilgoor gargagdahan obligaaciin taraalgada jixe bajartai ba edibxiteigeer xabaadalsaza, tus byride 50-100 tyxerigei obligaaciin zaxil xebe. Olon kolxoozniguud zaxihan obligaaciingaa mynge tere doroo ygebe.

Serenei

GOORODOI BAGŞANARAI KONFEREENCA DEEREHEE

1937 onoi aavgustiin 25-ai ydeşiin 6 çaasta „Strojitilь" kylyybte Ulaan-Yde goorodoi ba goorodoi zoonoi bagşanarai konfereencede 150 garan bagşanar suglaraa Goorodoi gegeerelei tahagii daagşa nyx. **Aliimov** konfereencii neehen deere toolood, konfereenciin preziidiymei sostaavii 9 xyneer batalaza, nyxed. **Jerbaanov M.N., Belьgaajev G.C., Mygdyyjev B.I., Deergin** (№ 6 hurguuliiin direektor), **Aliimov** (goorodoi gegeerelei tahag), **Filiippov** (Buriaadai 10 ziilei hurguuliiin direektor), **Vaampilova** (№ 2 hurguuliiin bagşa) **Boolotova** (№ 4 hurguuliiin bagşa), **Şabloovskaja** (hurguuliiin bagşa), gegşedii negen duugaar hungaad zyblexe zyilnyydtee xandan orobo.

1. Soveeduudai hunguuli ba bagşanarai zorilgo tuxai BMASSR-ei CGK-ai tyryylegşe nyxer G.C. Belьgaajevai elidxel).

2. Huragşadii poliitikan talaar xymyyzyylxe tuxai (BK(b) P-iin Gorkoomoi sekretarь nyx. **Kiselioovai** elidxel)

3 Seekcenyydei xydelmeri, —gehen zyilnyydii batalhanai hyyleer BMASSR-ei CGK-ai tyryylegşe nyxer **Belьgaajevta** elidxel yge ygebe.

Nyxer **Belьgaajev** bolbol, Soveeduudai şine hunguuliiin udxa şanar ba zorilgonuudai tuxai todorxoigoor xeleed, saaşaa SSSR-ei Jixedeede Soveedta hungaxa hunguuliiin dyrimei onso şuxala zyilnyyd deerenь togtozo xeden zişeenyydii xaruulan xelehen baina. Myn SSSR-ei ba BMASSR-ei Konstituucanuudtai, SSSR-ei Jixe deede Soveedta hungaxa hunguuliiin dyrimtei tanilsaxa xydelmeriiin ilangajaa bagşanarai dunda xangaltagyi jabuulagdaza baihanai tuxai temdeglen xelebe.

Soveeduudai şine hunguulida beledxexe xydelmeriiin jabasa tuxai xelexedee, ene xydelmeri jyrenxii deeree xangaltagyi jabza baixahaa gadana, ilangajaa manai aradai komisariaaduud, Ulaan-Ydiin gorsoveed eneen tuxai jyye zegyi. Ulaan-Ydiin gorsoveed bolbol neges pleenym tataza tereen deeree SSSR-ei Jixedeede Soveedta hungaxa hunguuliiin dyrimtei tanilsan xelseegyi, gorsoveedai negeş seekcenь tus asuudaltai tanilsaxa ba hunguuliiin beledxel tuxai jamarş xydelmeri jabuulaagyi baina. Baha eneentei adali, manai respyyblikiin arkomaaduud jamarş xydelmeri xeegyi, xariin „hunguulida belexexe jabadal manai xereg bişe" gehen janzaar xandaza baihanai tuxai nyxer Belьgaajev todorxoigoor xelehen baina.

Saaşaa nyxer Belьgaajev bolbol, Soveeduudai şine hunguulida beledxexe ba hunguuliiin xuulitai aradzoniii xaişan geze tanilsuulxa tuxai bagşanarai urda baihan zorilgonuudii ba myn yseg bişeg medexegyiji usadxaxa tuxai ton delgerengiigeer xeleed eeriingee elidxelii dyyrgede.

* *

Nyxer Belьgaajevai elidxel tuşaa dagaulan yge xelelge exileze, xamta 8 xyn yge xelebe.

Yge xelegşed bolbol, bagşanarai dunda Konstituuca ba hunguuliiin xuulitai tanilsaxa xydelmeriiin muugaar jabuulagdaza baihanai tuxai ene xydelmerii udaridan emxidxexe johotoi. Goorodoi gegeerelei tahag, bagşanarai sojuuziin Moziin Komiteedai jamarş xydelmeri jabuuldaggyi baihanainь tuxai erid sexeer kriitikelze xelehen baina.

Yge xelelgiin dyyrhenei hyylde nyxer Belьgaajev tygesxeleigee yge xeleed, ydeşiin zasedaanь xaagdaba.

Ѳѳhed xoorondiin xubaari bolno

Zakaamin. Xoninoi nooho tuşaahan kolxooz ba kolxooznigudta xudaldaxaar zoriuulagdaza aimagai potreebsojuuzahaa 4 velosipeed Sanagiin selьpoodo elьgeegdehen baigaa. Tiin selьpoogoi tyryylegşe Xatain gegşe tere velosipeedyydii ende haja abamsaaraa, zarimiinь eeriingee kolxoozdo yxer mal tuşaahanainь tylee geze ygehen baina.

Jamar zuramaar ygeeb gexede, selьpoogoi tyryylegşiin tere velosipeedyydee şireed laavkadaa jireze jabaxiinь kolxoozoinь sçetovood Looginai gegşe medeed, zuuri xargii deerenь ugtan todozo nege velosipeediinь abşahan baina. Xojordoxi velosipeedee jamarş nooho tuşaagaagyi bainan, pooçtodo xydelmeriledeg D.N. Gombiin gegşede ygezerxihen gexe. Gombiinda jyynde ygebet gexede—„miin unahan jyyme" geze xariuusana. Tiigeed, gurbadaxi velosipeedee sklaad soogoo niuuzarxioo. Dyrbedexi velosipeedeigee zarim xeregselnyydiinь tonozorxiood, Dalaxaingaa tahag eligeeze xoninoi nooho 200 kilograam tuşaahan xynde xudaldaxa geze zaabari ygehen baina Tendexi kolxoozonь miin 100 garan kiilo xoninoi nooho selьpoodo tuşaahan baixa jym.

Ene bolbol soveed xudaldaanai xuuli zuramii ebdehen ba tusagaar zorilgotoi edlelnyydii eehed xoorondoo eşyyrigyigeer xubaarilan yberşelhen jabadal myn.

Telefoon.

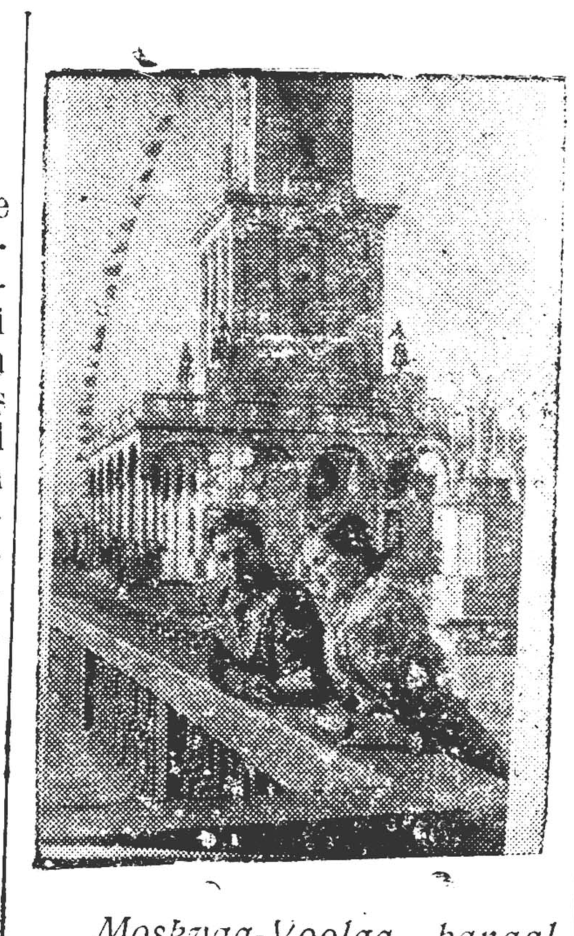

Moskvaa-Voolga kanaal
ZURAG DEERE: Ximxiinskiin vogzaal.

Kolxoozuudai tariaalan deerehee

Arxidahaar, xuriaalgaa martaba

Zede. Borgoin somonoi Staalinai neremzete kolxooz xabarai tariilgiin tysebii 60 procent dyyrgehen baigaa. Tiigeeds, mynee bolxodo ene tariilgiingaa urgasa xuriaalgii myrtei hainaar yngergexiin tylee ogto oroldonogyi. Ene kolxoozoi tyryylegşe **G. Z. Ceren-Dorziin** ba tereeniii orologşo **G. D. Bal sanai** gegşed xuriaalgiin kampaanida beledxexe yjedee sag yrgelze arxidaza jabanad.

Ene asuudal tuxai xedii medeze baigaaş haa, somonoi soveed jyynde abiaagyi baigşa jym? Tariaagaa geengyi abxiin uşaraa niite kolxoozniguudanь daişalan tenesexe ujalgatai.

B.

Kombajnaa kaanaş xydelgexee medenegyi

Booxon. Gotoloi bylsoveedai Leeninei neremzete ba „Skoroxood" geze kolxoozuud mynee zilde tariaanaigaa zariiinь kombajnaar xuriaaxa aad, jamar poolidoo kombajna jabuulxa tuxai mynee xyrter onsolozo oloogyi. Myn pooliiingoo dergede tariaanai neges xataalguur (syşilke) bariaagyi.

Gadana, Booxonoi MTS-ei 8 kolxoozhoo zyбxen xojorонь tariaanai xataalguurtai (syşiilketei) bolhon baina. MTS-ei direekciin xytelberiee operatiivoor tabiza şadaagyin uşaraar, neges Saxiljaanovaagai neremzete ba „Ezelxe", „Avangaard" gexe metiin kolxoozuud kombajnaar xuriaaxa poolioo oloogyi baha xuriaalgiin beledxeleerş jixe xozomdohon baina.

Xyd. Bış.

Siilos daralgii toonogyi

Xori. Xezengiin somonoi Staalinai neremzete kolxooz bolbol odoo zilde 125 toonno siilos daraxa johotoi baihan aad, mynee neges toonno daraza exileedyi.

Ene kolxooz xadaa, mynee zilde 30000 ceentner ybehe abxa baihan aad, mynee 9901 ceentner ybehe abaad baina. Iime deerehee, ene kolxooz bolbol malai xoolii jixe muugaar beledxexeiinь todorxoi.

Badma-Cerenei.

Darii dyyrgexiin xurdan xemzee abxa

Xori. Dunda-Xudanai somonoi Bliyyxerei neremzete kolxoozoi 1-dexi ba 2-doxi brigaadiin ybehenei xuriaalga şanar muutaigaar jabuulagdaza baina. Ybehejee nootoor tarmaad tere xebxerenь somodog. Gadana, sabşagdahan ba tarmagdahan gazariinь taamagaar xemzegdedeg baina. Ene jabadal xadaa, ycoodçig **C. C. Garmazabai** gegşiin xydelmeri dee xaişa xereg xandaaghaa bolno.

Ene kolxoozoi dundaxi azalai disipliiniin hula deerehee byxii azalaiinь byteese ton baga.

Kolxooznig

HEREMZE

Xabaarovsk. (TASS). Vas Maloraadov gegşe xile saxi zastaavta 6 ziilhee yl baixa zuuraa, nelie olon şpioon ba diversaantnu dii bariaa jym. Maloraad bolbol eeriingee xeregii ha medexe, erxim xile saxigşa toologdodog. Ene nyxer bolt japoon-manzuurai galzuurh provokaatornuudii soxixo badalda nege bişe xamaa nan baina.

Megete nyx. Maloraad beje niuugaad huuza baig xa. Toirood ton şimeeg xon-zin. Tiigeze baitaranь g nete zalga soo, xartagan burgaahanai dunda nege hy der bii bolood dalda orşol xa. Maloraadov tyrgen doo buugaad, tere gybeegee toir erjeze jabataraa, gazarta xe teed mylьxize jabahan xy x raza,—garaa yrge!—geze şa ga komaanda ygee. Tere c versaant Maloraadovai urd haa tulaxa gehenşhaa jaax arga ygeidee. Maloraadov bu zebsegiinь abaad, zastaavt asaraza tuşaahan baina.

Eneenei hyylde baha ne şpioonii jaza bariaab gex de,—tere ydeşenь nariaad smeena bolxo johotoi baiga Zastaaviin naçiilьnig dozoo nuudtajaa xile erjeze garha aad, Maloraadovto oirtozo j bataranь, nege gadaadiin g renei seregei foormotoi, my deeree vintoovka yrgelhe xyn xiiii garza jabataraa t deniii xaraad, gedergee da gexedenь, xartagahaan soo Maloraadov garza jireed ba han baina.

Raipotreebsojuuz jyy xaranab

Jaruuniin mixanai sovxoozt egeel dytiinь tymer zama staanca Mogzoon geeşe. Mog zoonhoo sovxoozoi ceentr Gyndiin posioolog xyrter 13 kilometr tu ai xemzeetei. Zuua sagta xargii zamiinь jixee ebderdeg deerehee avtomaşi niin jabaxahaa baixa morioor jabaxanь tybegtei bolşodog Ene uşarii Jaruuniin aimag xargii zamai tahag medeze baigaaşa xeregledeggyi bai na. Myn ene uşarii sovxooz direekce mededeg, tiigeed xar gyn muudaxahaa urida xy delmerişedei şuxala xeregse nyydii asaruulxo oroldoggyi Mynee bolbol ene sovxooz xuriaalgiin şuxala kampaani merişedei xooldo xeregledexe talxanь baragdaşood ali byx azaldaa haad uşaruulxa baina Raipotreebsojuuziin sisteemee sovxooz deere neegdenxei bai dag magaziin xadaa xydelmeri şedei şuxala xeregsel boi ed byd g. m. ba bişe kylь tyyrne xeregselnyydii bii bol goi oroldonogyi. Mynee ene magaziin soonь yni udaanai xebtehen nege xeddii konseer venyyd ba bişixan xyygede naadxuurnuudhaa bişe jyy gyi. Selьpoogoinь tyryylegşe Fiiliippov gegşe ed baraa elbe geer asaaruulxiin xemzee ab xa jaanab?

Ene selьpoogoi iime baidag baixada raipotreebsojuuziin xid medene geeşe gy?

C. Batiin.

Xemzee abmaar bolbo

Zede. Borgoin somonoi selьpoogoi tyryylegşe Dorzo Cerenei gegşe bolgohon talxanai xudaldaa haizaruulan emxidxexe geze oroldodoggyi baina. Tendexi albaxaagşad, hurguuliin bagşanar boloud bişe azalşan, bolgohon talxanai xeregee aimagai ceentr oşozo aimagai ceentrte xynei eriltei xysed xangaxaar bolgohon talxan xudaldadaggyi.

Iime uşarnuud bişeş somonuudta bii. Tiime deereheenь aimagai organizaacanuud talxanai xudaldaaji haizaruulxa xemzee abamaar bolbo.

N. Bişgşe

HEREMZE TUXAI XAŞXARALDAAN OLON BOLBOŞ, HENEGGYI ZONUUDIINЬ HUUHAAR

(Agiin aimaghaa)

Xeneiş medeheer, aradai daisad kontrrevoliycioono nacionaliistanuudai xoroto jabuulgiin xoişololnuud ilangajaa Agiin aimagai kolxoznuudai dunda nelieed jixe baixanь eli. Zygeer, eneeniii oiriin sagaa xoggyi boltor usadxan ygei xeze, kolxoozuudai xydelmeriii bolьşeviig johoor şinedxen jabuulxa ba kolxoozniguudai dundaxi poliitikan xymyyzelei xydelmeri hainaar jabuulza, tedenei revoliycioono heremzii deeşelyylxe tuxai aimagai partiijna, soveedai organuudai xytelberilegşed jyredees erid xemzee abnagyi.

Eneenei tuxai oloniite kolxoozniguudhaa ba xydeegei komuniistanuudhaa Paartiiin aikoom ba aimagai gyisedkoomdo xeden signaalnuud orohon baibaş, ene signaalnuudii anxaraltai hergeleneer duulaza, sag doronь nexeenyydii abadaggyi, nobşo biyrokraadaar xandaza baidag uşarnuud olon. Eneen tuxai xeden faaktnuudii abxa bişede iime baina: „xamagai tyryyn aimagai gazarai tahagii abaja, tende zoxioogyi angiin xarşa elementnyyd xeden oloroo ydelmerilze baidag. Nereleed xelexede xeden udaa panxaruulahan, paartiiha gargagdahan, kolxoozhoo xeden udaa xeegdehen **Baldan Dam dinai** huuna; Axa dyynerenь soveed gyrenei daisad bolohon, eeree Moskaada hurguulida baixadaa trockiist baihan **Sambuu Dambiin** gedeg xydelmerilene. Mynee aimagai kolxoozoi hurguuliiin direektor baigaa **Namsarai Naamziin** gegşe xulaagai xybyyn ba zarim axa dyynerenь xiliin saana baidag, xydee kolxoozuudaar abaa haa tiime zonuud dyyren baixa. Teed aimagai gazarai tahagii daagşa **Çimedei** gegşe kolxoozuudto şurgan orood xoroto jabuulga xeeşe bolhon daisadai tuxai signaalnuudai oroxodo, tereenii duulxaş duragyi şixejee bytyyleed huudag baigaa hen.

Kolxoozuudainь xytelberilegşedhee xeden xynyydii abza yzexede, bandiid Tabxaajevai otriaadai ofiiceer jabahan ba „Saxanai" kolxoozoi xamag la 10 zil tyrmede xaagdahanai tuxai şiidxegdehen **Ajuuşa Zoliin** gegşe Şuluutain Delgiirevai neremzete kolxoozoi tyryylegşe baihan. Tabxaajevai otriaadta partizaanuudii alaza jabahan **Sanza Saxiliin** gegşe Sydentiin „OGPY" kolxoozoi tyryylegşe baina. Kulaag ba lamiin xybyyn, kontrrevoliycioono nacionaliistanuudta nigta xolbootoi baihan paartihaa gargagdahan **Daşainai Şirabai** gegşe Yreenein „Kominteer" kolxoozoi tyryylegşe bolgogdohon.

Ene uşar bolbol jyriin uşaralnuud bişe, xariin aimagai gazarai tahagii daagşa **Z. Çimedei** gegşiin daldalalga dooro baiza baihan zonuud bolxonь labtai. Iime baihan deereheenь **Z. Çimedei** gegşe eeree jyyn xyn be geze yzexede, tereenei esegenь mynee yjede manzuurta japoonoi aarmida komandiir jabana geze xelsedeg baina. Eneen deerehee **Çimedei** xadaa ynexeeree soveed gyrenei xoroto daisanai xybyyn baihaniinь elirne.

Deere bişegdehen zyilnyydhee gadana, aradai daisan **Zamsaran Radnabazaroonai** mixan tyrel **D. Cedenei** gegşe Dorziijevai neremzete arteeliiin basagadii xadamda ygexe tuxai tusxai „xuuli" zoxioozo, lamanarta basagadii xadamnan ygexiin „agitaaca" jabuulza baihan ba bişe bişe ene metiin xeden xoroto jabuulganuudii xehenei tuxai Paartiiin AK ba AGKta signaalnuud orohon baibaş, tereenii xeregledeggyi, xariin tere signaalnuud tedenei saarhan „dalai" soo şingedeg baigaa.

Ene faaktanuud bolbol Agiin aimag soo, ilangajaa tendexiin xytelberilexe sostaavai dunda amagalan bişe bagahaniinь gerşelen xaruulxa tula, eneenii gansaxan poliitikan talaar ohol tenigser hanaa amar baihan ba angiin heremze moxoodohon jabadal gelşe geze xeleze jyredee bolxogyi, ynendee angiin daisadai tuhada kriitikii xabaza, tedenei teerme oruu uha jyylexe baihan ton xorotoi praaktika myn.

Mynee, paartiin aikoom (sekretaarь nyx. Polikaarpov), AGK (tyryylegşe nyx. Dambajin), kolxoozniguud ba komuniistnuudai signaalnuudii abhan sagtaa xaraanş udaaraltaigaar ilgaaxa jixe anxaral xandaza, tereenii sexe xytelberilexe oorgan—aimagai gazarai tahagii taharaxagyi angiin xarşa ba jyre yzehen etegeedhee ogtolon sylelze, tereenee kontrrevoliycioono nacionaliistanuudai xoroto jabuulgiin xoişololnuudii darii xysed ynden tahalan usadxaxiin tylee eris xemzeenyydii abxa ba kolxoozniguudai dundaxi poliitikan—xymyyzelgiin ba agitaaciin xydelmerii hainaar jabuulxa johotoi. Eneniii bide erixe bainabdi.

D. Xangilai D. „7"

Xariuusalgata redaaktor B. VAANÇAGIIN.

Телефоны редакции: отв. редакто р—3-44, отв. секретарь—3-23, сельхозотдел—7-55, промотдел—5-07.

Noomer gargagşa B. Zaboon. Verstaalagşad D. Baldaanob. ba C. Dambaajeb. BMASSR-ei Niut. Azyiledberiiin arkomaadai tipograafi Ypolglavliit 866.